Nous avons décidé de réaliser un dazibao.
« Dazibao » est un mot qui vient de Chine.
Il désignait des panneaux publics , où chacun pouvait inscrire ce qu'il voulait dire à tout le monde et répondre à d'autres.

EDITION N°4

エシヨデスタプ

New-Technology

Le tap que j'ai préféré c'est "New-Technology".

Cet atelier a été fait à la maison de l'enfance.

L'animateur était François-Xavier que l'on surnommait F-X.

C'était le vendredi à 15 heures, rendez-vous devant la classe des cm1-cm2.

Il y avait : Lilou, Théo, Alan, Léa, Charlotte, Pauline Marie, Noé, Valentin, Ewen et moi. F-X nous a prêté des tablettes .

Comme activités il y avait:

Faire des photos, enregistrer des musiques que nous avons créé, observer le ciel sur écran et faire des dessins avec un thème imposé.

A chaque fin de séance, si nous étions sages F-X nous accordait 10 minutes de jeux.

A la dernière séance, on a pu faire ce que l'on voulait: photos, clips, dessins, jeux...

J'ai aimé car: c'était très bien, il y avait de l'ambiance, nous étions par deux ou trois.

J'ai aussi appris de nouvelles choses que l'on pouvait faire sur les tablettes comme: pouvoir déformer les photos ou plutôt les améliorer, comment faire des clips et différentes manières de faire des dessins.

Marion

玛丽昂

CONTES ET LEGENDES

Nous sommes allés voir le TAP Contes et Légendes.

La plupart des enfants ont aimé ce TAP sauf 1

Ils travaillaient sur le thème de la dame de Brocéliande.

Les enfants ne croient pas que cette légende existe.

Ils ont créé des bandes dessinées sur ce thème.

2 enfants nous on dit qu'ils inventaient des légendes avec d'autres noms.

L'animatrice aime faire apprendre cela aux enfants car c'est un bon groupe,

ENORA

伊诺拉

MORGANE

莫尔甘

La Zum Afro-Latino

Nous sommes allés voir le TAP Zum Afro-Latino.
Et nous avons interrogé quelques personnes ainsi que l'animatrice.
Elle s'appelle Patricia et tous les enfants aiment cette activité car ils apprennent une nouvelle danse.
Certains ne connaissaient pas ,c'est pour cela que l'animatrice a proposé cette activité.
Il y a un peu de préparation et les groupes sont plutôt agréables.
Les enfants que l'on a interrogés aimeront choisir leurs TAPS pour l'année prochaine et les années suivantes.

特奥

Théo

Marie

玛丽

阿兰

Alan

Le loup est le plus beau

Il était une fois un loup qui était plus beau. Il rencontrait plein de copains, dont les trois petits cochons. Il faisait le fier devant tout le monde. Ses trois copains l'avaient vu tous les jours faire le fier et un jour ils en ont eu assez. Ils firent un combat et le loup fut le plus fort. Les trois amis souffraient. Le loup leur dit :

-HAHAHA j'ai gagné le combat alors vous partez.

-Jamais, dirent les trois petits cochons.

-Hé, vous avez perdu ! dit le loup.

Les trois petits cochons partirent et on ne les a jamais revus.

FIN

EMILIEN CE1

TAP CREATION D'HISTOIRE

La princesse

Il était une fois une princesse qui jouait dans la boue. La reine ne voulait pas.

La reine lui dit d'aller au coin et la princesse dit :

- non je ne veux pas aller au coin.

La reine lui dit :

- tu vas jouer dans le château.

La princesse rentra dans le château et l'histoire est terminée.

Fin

ETHAN CE1

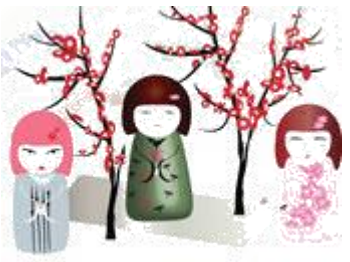

La poule qui ne voulait pas se faire griller

Il était une fois une poule dans une ferme, elle était très, très, très, très, jolie. Mais un jour, une des poules s'est fait manger ! Toutes les poules eurent peur.

La jolie poule prit courage. Et dit «prenez courage ».

La poule a décidé de s'aventurer dans cette affreuse aventure. Une poule chuchota «elle est folle ! », la poule se défendit, « je ne suis pas folle ! ». Elle dit qu'à l'aube elle partirait rejoindre le fermier qui avait déménagé très loin de la ferme, et tout le monde croyait que la ferme était tombée en ruine.

Au lever du matin il était temps, la poule partit vers l'aventure, toutes ses copines se sont mises à sortir des larmes. Elle partit avec : Spouki le cochon, Ronchon le lapin, Sarah la jument. Sur le chemin ils rencontrèrent une chèvre qui chantait comme une casserole, pour ne pas la déranger ils marchèrent sur la pointe des pieds. Une fois arrivés au lac ils découvrirent une source de coca.

«Venez vite, il y a du coca ! »

Tout le monde courut pour boire une gorgée de coca, mais soudain ils virent la maison du fermier.

La poule ne s'est pas fait manger, elle a eu juste un bain, après des explications, ils repartirent tous à l'ancienne ferme et vécurent joyeux.

Mariame
CE1

Fin

L'enfant qui n'était pas sage

Je vais raconter une histoire
Ill était une fois un petit garçon qui ne faisait que des bêtises.
Il mettait des spaghettis sur les cheveux des élèves. Et il disait plein de gros mots. Comme vous le voyez.
Mais... un jour ses parents ont décidé qu'il devrait aller chez son papi.
Mais son papi était le père Noël.
Le fameux jour est arrivé. Il était dans la voiture pour aller chez son papi. Il arrive dans sa maison. Son grand-père lui dit d'aller dans sa chambre.
Le lendemain matin, il raconte à son grand-père ses bêtises. Son papi lui dit qu'il n'aura ses cadeaux que l'année prochaine,

FIN

JEHANNE CE1

Le loup qui découvre NOËL

A Noël le loup n'aime pas le repas de noël.
Mais il aime avoir des cadeaux.
Ce qu'il préfère dans les cadeaux c'est des lapins parce qu'il les mange tous crus.

FIN

Ethan l'extraterrestre

Un jour Ethan rencontra un chien tout vert, il trouva ça très drôle. Ensuite il rencontra un homme tout vert, il trouva aussi ça très drôle .Mais ,un jour il vit que lui aussi était vert, donc il alla sur une autre planète où tout était vert.

FIN

EWEN CE1

TAP ARTS PLASTIQUES

Aujourd'hui nous sommes allés voir le TAP: Arts Plastiques.
Tous les élèves étaient d'une classe de CE1.
Leur animatrice s'appelle Nadine.
Tous les élèves ont aimé cette activité.
Ils se sont inspirés des artistes.(PICASSO)
Lors de notre interview ,ils ont utilisé les pastels.

Lou-Anne 路宁文

Léa 利娅

TAP BLOG

Les participants à ce TAP réalisent un BLOG.
Ils nous feront découvrir également les différents TAPS,
Ils faisaient des choix.
Ce n'est pas leur animatrice Audrey qui choisit les TAPS sur lesquels il vont faire leur enquête.
Cela plaît à tous les enfants.

ENORA 伊诺拉

MORGANE 莫尔甘

Aujourd'hui nous sommes allés voir le TAP: Gallo.
Tous les élèves étaient d'une classe de CE2.
Leur animateur s'appelle Mickael.
Le gallo est une langue historique que l'on parle en haute Bretagne.
Les élèves aimaient bien cette activité.
Ils ont appris les noms des animaux , et de la famille...

Lou-Anne 路宁文

Léa 利娅

VIVRE ENSEMBLE

Nous avons rencontré des CE1/CP. Leur TAP raconte des histoires,
Ils vivent ensemble, ils parlent des émotions , ils font aussi des dessins...
Ils nous ont parlés de leurs émotions du cœur. Ils nous ont fait écouter leur tambour.
L' animatrice Emilie Breton dit : Ils aiment chanter , colorier l' arc en ciel , écouter les histoires , rigoler.
Ils adorent ce TAP.
Le TAP qu'ils ont préféré: sport , photo , trouver le trésor dans Montfort.
A Emilie Breton: en quoi consiste ce TAP?
Apprendre à mieux vivre ensemble. Pour qu'ils puissent s'exprimer .
2 h de préparation sont à prévoir par séance.
les enfants sont sympas.

exis 阿力克西

Hugo 雨果

LE TAP BLOG A L'ECOLE DU MOULIN A VENT

Pour le BLOG nous avons posé des questions aux élèves et nous avons pris des photos.
Puis, ils nous ont dit le nom des articles du Blog.
-Hip- Hop , natation , le loup , le renard , les animaux de la savane .
Yoann a choisi ce TAP Blog pour apprendre quelque chose de nouveau aux enfants .
C'était bien organisé et assez calme .

Valentin　　Noé　　Ewen

Découvrons de nouveaux jeux

Ils étaient 12 dans l'atelier de Grégoire.
Je suis d'abord entrée dans la salle, finalement, Ils étaient dehors avec 3 tables et des objets dessus.
Les enfants ont fait 3 groupes. Grégoire a dit les règles.
Il leur a donné des cartes (3 chacun) avec des chiffre de 1 à 10.
Quand Grégoire disait un numéro, ils devaient partir à leur table prendre un objet et revenir.
Au milieu d'une table était mis un bateau et ils devaient les positionner sans faire tomber les autres objets.
Pour compliquer les choses le bateau était bancal.
Si quelqu'un faisait tomber des objets, les objets tombés retournaient sur leur table.
NOM du jeu: RIFF-RAFF
NOMBRE de personne qui aime:11
NOMBRE de personne qui n'aime pas:1
Les jeux que Grégoire fait souvent: les p'tites sorcières, jeux de mémoire, de chance et de rapidité.
Grégoire fait cela car : il y a plein de façon de jouer et beaucoup de choses à découvrir!
J'aime bien Grégoire et j'aime sa façon de dire les règles.
Les jeux qu'il choisit sont toujours bien!

Charlotte

Article sur découvertes de danses

Le 20 mars nous sommes allées interroger un T.A.P. Quand nous sommes arrivées leur danse n'était pas finie. Après nos politesses ont été les bienvenues. Ludivine, c'était l'animatrice.
Le TAP que nous sommes allées observer était: découvertes de danses.
Cela sert à apprendre des danses. Comme exemples: Bretonne, jazz, hip-hop, disco et moderne. Ils apprenaient à danser le disco.
Ensuite, ils nous ont fait une démonstration.
Cela leur plaît de danser en rythme, ce n'est pas facile pour tout le monde.
Ils aiment beaucoup les T.A.P.S après l'école à 15 heures.
Nous avons pris des photos et nous sommes parties avec plein d'au revoir chaleureux.
Les élèves de ce groupe n'ont pas été très bavards et cela a été facile de faire cette interview. Ils répondaient rapidement à nos questions et étaient sympathiques.
L'animatrice a choisi cet atelier parce qu'elle aime danser.
 Mon groupe est assez agréable! Dit-elle.
Elle trouve que ses chorégraphies sont assez simples à faire apprendre.
Ludivine (l'animatrice) fait de la danse en dehors des t.a.p.s.
Elle est la seule à faire de la danse dans sa famille.
Elle trouve que ses chorégraphies sont dures à inventer.

Lilou　　**Marion**

Tap Peinture et Sculpture

Aujourd'hui, nous avons interrogé Richard Gillet.
Les enfants ont appris les couleurs primaires et secondaires.
Puis à sculpter l'argile et à peindre dessus.
Monsieur Gillet les a trouvés sympas et bruyants.
Mr Gillet nous a dit:
« Cela rafraîchit l'esprit et cela lui permet de garder son âme d'enfant.»
C'était un petit peu difficile car les enfants parlaient tout le temps, on ne pouvait pas beaucoup leur poser des questions ni à Mr Gillet.
Mais parfois on disait << chut !!! >> et ils continuaient à parler mais c'était bien d'aller les interroger.
Les enfants aiment ce TAP.

Léa　　**Pauline**

ECHO DES TAPS

J'ai aimé découvrir l' Écho des TAPS, parce que nous avons interviewé des enfants de CP/CE1.
Ils nous ont parlés de leurs joies et de leur arc-ciel.
Nous leur avons posé des questions et nous avons pris des photos.
Ils nous ont dit:
« Qu' ils ont aimé ce TAP parce qu' ils avaient une récré. »
Je n'aime pas les Taps parce que je m'ennuie.
Sauf quand nous avons fait : la bataille de coussins, des gâteaux et réaliser l'Echo des Taps.
Alexis 阿列克西

J'ai aimé le TAP culture Bretonne, parce que nous avons fait des gâteaux , un drapeau.
L'animatrice (Clara) était gentille.
J'aime faire les TAPS l'après-midi parce que j'apprends beaucoup de choses.
Hugo 雨果
J'ai aimé le TAP Jeux de société parce qu' il y avait plusieurs jeux que j'ai aimés par exemple:
king of Tokyo, le loup garou...
Notre animateur avait beaucoup d'humour, il nous faisait toujours rire. Et à la fin de la dernière séance nous avons pu jouer dans la bibliothèque de la garderie et nous avons fait une bataille de coussins .
L'animateur s 'appelait Grégoire .
Je n'aime pas faire les TAPS puisque des fois, on me propose des TAPS qui ne m'intéressent pas donc je m'ennuie un peu comme: culture bretonne, meuble en carton ,judo. Mais je sais que l'on ne peut pas tout aimer.
Léa 利娅

Mon TAP préféré: le TAP Gym
C'était mon TAP préféré le TAP gym parce que j'aime bien faire de l'acrobatie exemple la roue ,
l'éléphant (on devait mettre les fesses en l' air) l'animatrice s'appelle Marie-Jo,
J'aimerai choisir mon TAP l'année prochaine parce qu'il y a des choses que je n'aime pas forcément dans celles qui nous sont proposées .
Je souhaiterais qu'il y ait NATATION – ESCALADE - KAYAK .
VALENTIN 瓦伦丁

Mon TAP préféré est le TAP BLOG
Parce que j'aime bien taper sur l'ordinateur et j'aime bien cuisiner car mon blog était sur les recettes. L'animateur s'appelle Yoan et il est gentil.
J'aime bien les TAPS. Parce que cela me fait découvrir des activités que je ne connais pas.
Je voudrais l'année prochaine que l'on puisse choisir son TAP.
Léa 利娅

Echo des TAPS est un de mes TAPS préféré car on apprend pas mal de choses. Dans ce TAP on est des journalistes car vers la fin de la période, nous devons créer un journal. Le but de ce TAP est de montrer aux enfants et parents comment sont les TAPS avec les animateurs.
L'animatrice de ce TAP s'appelle Elsa. Nous, les petits journalistes en herbe devons aller voir les enfants et les animateurs qui font les TAPS.
Nous leur posons des questions et nous les prenons en photo comment vous voyez sur ce journal.
Ensuite nous revenons dans la salle pour écrire notre article sur l'ordinateur.
Puis après Elsa imprime le journal et nous vous le distribuons.
Marie 玛丽

Est-ce-que j'aime les T.A.P.S après l'école?
Oui, mais j'aimerai mieux que nous les choisissions!
J'aime car cela peut nous apprendre de nouvelles choses que l'on ne connaît pas encore, on peut aussi faire des activités que l'on a déjà faites et que l'on a aimé. Surtout, on a aussi des amis avec nous pour s'amuser et du coup cela rend l'activité plus joyeuse.
Mais imaginons que nous ne soyons pas dans la même classe que ses amis: c'est dommage. Comme je l'ai dit dans ma première phrase je trouve que l'on pourrait déjà choisir une activité que l'on aime et aussi mélanger les classes de différents âges pour en même tant rencontrer d'autres élèves. Moi, en tout cas cela me plaît bien d'avoir des TAPS après l'école.
J'aime les TAPS aussi car cela nous raccourcit le temps de classe. Même, si nous travaillons le mercredi cela ne me dérange pas sauf quand je suis fatiguée!!!!!
Marion 玛丽昂

ECHO DES TAPS

J'ai bien aimé Echo des TAPS parce que j'ai toujours voulu faire journaliste et en plus j'étais avec ma copine.
L'animatrice (Elsa) est trop sympa au début j'ai eu peur d'interviewer les amis mais j'ai été rassuré.
Ce TAP se déroule l' après- midi dans la salle informatique nous nous amusons bien ,car l'animatrice est marrante et puis cela nous fait rire d'interviewer les autres.

Morgane 莫尔甘

Mon TAP préféré est: NEW-Technology !!!
Dans ce Tap on apprend à se servir de la tablette avec un animateur qui s'appelle François -Xavier.
J'ai choisi ce TAP car j'aime la tablette et j'ai appris plus de choses.
Sur la tablette on a fait de la musique , des photos, des dessins, encore plein d'autres choses et à la fin on a fait des jeux .
L'année prochaine s'il y a des TAPS je choisirai: New Technology ou sculpture
Ewen 艾文

CUISINE :
J'ai aimé ce tap car j'adore la cuisine avec ma mère on en faisait quand j'étais petite donc ce TAP m'a rappelé des souvenirs d'enfance .
Ce que j'ai aimé aussi c'est que j' étais avec mes amies nous nous sommes bien amusées.
On a fait un petit recueil de recettes.
Un lundi on a fait le loto des odeurs pendant que les pâtisseries cuisaient.
C'était trop bien.
J'aime bien les qui se déroule l'après-midi car à la place d'être en classe on fait plein d'activités
Enora 伊诺拉

J'aime bien le TAP blog car j'aime faire des recherches sur Google et aussi de faire partager les choses que j'aime et d'écouter les idées des autres.
j'aime bien les TAPS depuis qu'ils ont commencé . J'apprends de nouvelles activités.
Noé 诺伊

Mon TAP préféré c'est : le kayak c'est bien et j'ai aimé aller sur des bateaux , Melaine était très gentil , i l nous apprenait des choses que l'on ne savait pas .
Maintenant , mon autre TAP préféré c'est : Echo des Taps car Elsa est trop gentille et elle nous apprend des choses ,
A la fin de ce TAP notre journal sera édité
L'année prochaine j'aimerais faire encore Echo des Taps et kayak avec Melaine si les Taps existent toujours.
Pauline 宝林

Mon TAP préféré a été sculpture avec Richard Gillet.
J'aime travailler dans la sculpture, on peut tout faire et après on est content du résultat.
J'avais réalisé un crâne et c'était franchement pas mal.
Je trouve que les TAPS c'est super il y a de tout : du sport et de la culture, on peut découvrir des choses ,cela serait encore mieux si on pouvait choisir nos TAPS préférés.
Charlotte 夏绿蒂

Mon TAP préféré est: le handball
Nous avons fait le handball avec Christophe et Pauline. Je connaissais ce sport.
J'ai aimé cette activité car j'aime le sport et les animateurs étaient gentils.
J'aurai bien aimé choisir mon TAP .
J'aime bien les TAPS parce que je suis avec mes copains.
Théo 特奥

Mon TAP préféré est: NEW-TECHNOLOGY!
Dans ce TAP j'ai testé avec François-Xavier des nouveaux logiciels sur tablette.
Je ne connaissais pas ces logiciels.
Il y en avait un qui déformait les photos et un autre qui créait des voix.
J'aime bien les TAPS car cela fait passer le temps et surtout on est entre amis.
Alan 阿兰

丁丹中与丹 L'OEIL